Nº1
EUROS
9
LORATi
"NO ET FIES
DELS CAPELLANS"

VICENTE DE HUESCA FUE CAPTURADO POR ORDEN DE DIOCECLIANO EN EL 303 D.C.

LE TRASLADARON A VALENTIA, Y POR NO RENUNCIAR A SU FÉ, RENUNCIÓ A SU PROPIA VIDA

LO CONDENARON AL MARTIRIO

EL 22-2-304

CUENTA LA LEYENDA QUE UN ÁGUILA, SEGÚN OTROS UN CUERVO, DEFENDIÓ SU CADÁVER

LO TORTURARON

Y "RESISTIÓ"...

TRAS FINALMENTE SER ARROJADO A LAS AGUAS DEL RÍO TÚRIA, SU CUERPO VOLVERÍA A LA ORILLA PARA QUE LE DIERAN SEPULTURA

DESDE ENTONCES SU CADÁVER HA DADO TUMBOS POR VALENCIA

LEVANTÁNDO IGLESIAS Y CALLES EN SU NOMBRE

ALGUNOS CREEN CONSERVARLO...

...EN PARTE...

1720 AÑOS MÁS TARDE, ESE MISMO SUPUESTO DÍA QUE LA CIUDAD CELEBRA EL DÍA DEL MARTIRIO DE SAN VICENTE
OTRO SIERVO DE DIOS SE UNIRÍA A SU CREADOR

PATRÓ DE VA
I MAI ESVA
TROBAR EL PI
DE SAN VIC
JA HI HA PROU DE MENTIDES PER HUI
ET DIC QUE HO VAIG CONÉIXER, JA MORT PERÒ AIXÒ ÈS IGUAL

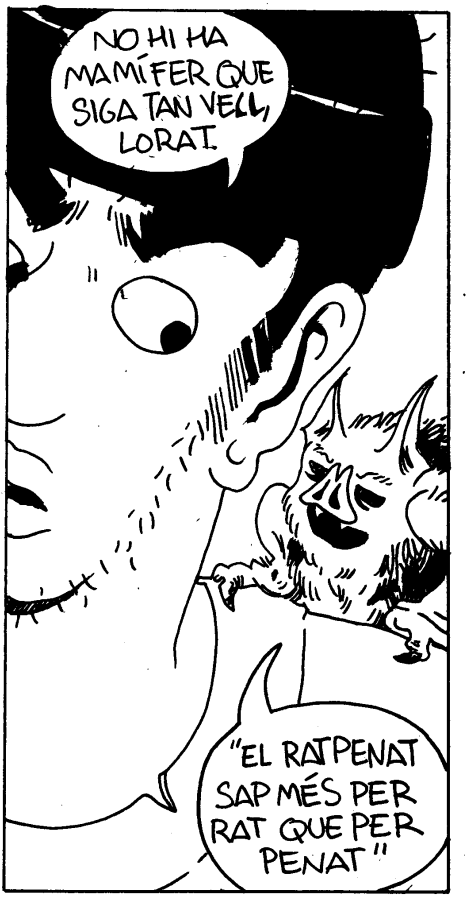
NO HI HA MAMÍFER QUE SIGA TAN VELL, LORAT.
"EL RATPENAT SAP MÉS PER RAT QUE PER PENAT"

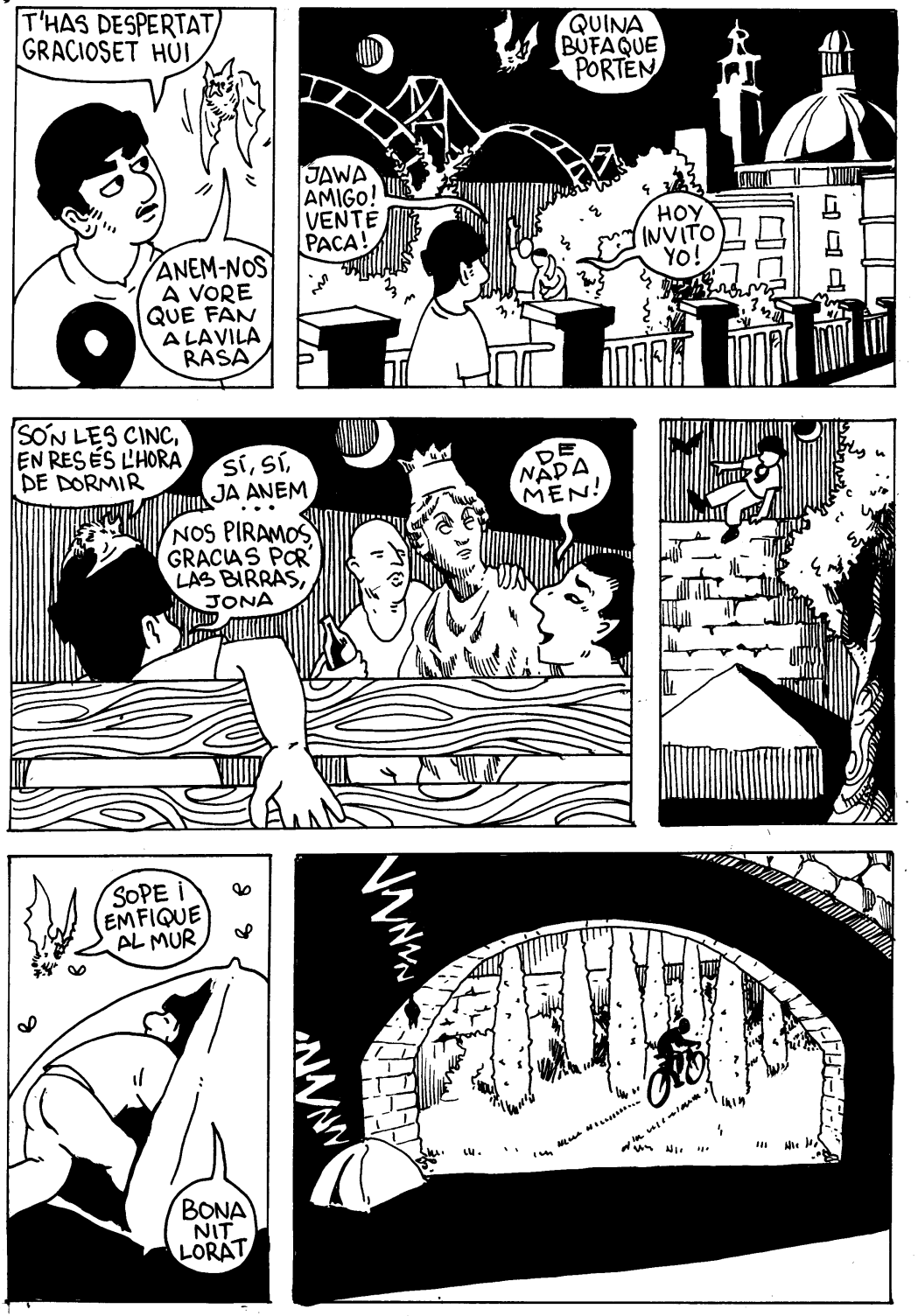
T'HAS DESPERTAT GRACIOSET HUI
ANEM-NOS A VORE QUE FAN A LA VILA RASA
QUINA BUFA QUE PORTEN
JAWA AMIGO! VENTE PACA!
HOY INVITO YO!
SÓN LES CINC, EN RES ÉS L'HORA DE DORMIR
SÍ, SÍ, JA ANEM ...
NOS PIRAMOS, GRACIAS POR LAS BIRRAS, JONA
DE NADA MEN!
SOPE I EMFIQUE AL MUR
BONA NIT LORAT

VINGA LORAT, QUE JA VESPREJA
H!
VULL AGRAIR A JONA LA RESSACA
¡HEY MIKA! ¿CÓMO LLEVAS LA TARDE?
¡JAWA AMIGO!
JONA ESTÁ EN LA CÁRCEL
¿QUÉ ME ESTÁS CONTANDO?
LA POLICÍA SE LO ACABA DE LLEVAR
PERO, ¿POR QUÉ?
ENCARA ESTARÀ EN SAPADORS
IREMOS A VER QUE PASA
I A MÍ PER QUÈ M'IMPORTA
NO SABEM SI ÉS INNOCENT, JONA ERA BON XAVAL
A MÍ TAMPOCO ME GUSTA ESTE SITIO

AHORA NOS HACEMOS UNA DE LO INCAUTADO
AL FINAL DECLARE "AGRESIÓN" Y AU
JAJA
PORCS
JONA ESPAVILA! HEM DE TRAURE'T D'ACÍ!
LORAT! ¿QUÈ HACÈS TÚ AQUÍ?
DICEN QUE HE MATADO A UN TIPO, PERO NO ES VERDAD
FUÉ UNA FIGURA, UN SANTO, EL CURA SE LO MERECÍA
T'ANAVA A PREGUNTAR EL MATEIX
¿PER QUÈ ES PENSEN QUE ERES TU?
ME LLEVÉ SU CARTERA, AYER ME GASTÉ TODO EL EFECTIVO, Y ESTA MAÑANA HE PAGADO EL CAFÉ CON LA TARJETA ...
PERO YO NO HE MATADO A NADIE! DÍSELO A JAWA!
SHH!
TORNAREM PER TU
NO SÉ QUE COLLONS HA DIT EN EIXE IDIOMA IMPERIAL. PERÒ HEM D'AJUDAR-LO

JAWA, PER FÍ ET TROBE
JONA ESTÀ BÉ PERÒ L'ACUSEN D'ASSASSINAT
ESTAVA UN POC BOIG
NO M'AGRADA SAPADORS
JA HO HE LLEGIT EN UN PERIÒDIC QUE HE TROBAT AL CARRER

DES DEL CAMPANAR DELS JUANES HO VEUREM TOTMILLOR
D'ON HAS TRET LA GAVARDINA
DEL FEM
QUE ET CREES DETECTIU?
BIGA PIBS. ROMA

EL CURA VIUÍA EN LA SEU
HUI NO DORMIREM, VERITAT?

FEIA FALTA PUJAR FINS ACÍ PER ANAR?
PER UNA VEGADA QUE PASSA ALGUNA COSA DEIXA'M GAUDIR-HO
QUÈ HAS ESBRINAT AL PERIÒDIC?
RES. EM QUEDE AMB EL NÚMERO DE CARRER I INVESTIGUEM
NO EM CREC RES D'EIXES SANGONERES

ES ACÍ PERÒ NOMÉS POSAVA EL PORTAL, NO SE QUÈ PORTA ÉS
EL CURA YA NO ESTÁ, LÁRGATE CHICO
COMEN_ ÇAREM AMB ELLA

DISCULPE, SEÑORITA. VENÍA A BUSCAR INFORMACIÓN SOBRE EL CURA
NO SOY MORO, SOY KURDO-FRANCÉS
¿PERO LOS ESPAÑOLES NO ÉRAIS CATÓLICOS?
UY! PENSABA QUE ERAS UNO DE SUS "AMIGOS", CÓMO ERES MORO.
PUES MIRA, GRACIAS A DIOS HACÉ UN PAR DE DÍAS SE ENCONTRÓ CON SAN PEDRO
ESE CURA ERA SIERVO DE SATANÁS

¿CÓN QUIÉN ME HA CONFUN_ DIDO?
YA SABES, LOS "AMIGUITOS" DEL CURA, COMO ERES ASÍ... MORENITO
NO SOY RACISTA
¿ME DIRÍA CUÁL ERA EL APARTAMENTO DEL CURA?
2º B

AIXÒ HA SIGUT FÀCIL

MIRARÉ A LA CASA

TENÍA GUSTOS POR TEMPORADAS, ÚLTIMAMENTE SE TRAÍA A PANCHITOS

SIEMPRE ERA GENTE NECESITADA, Y CON MONO. MONTABA UNAS FIESTAS...

¡¿DÓNDE ESTÁ EL CURA?

DABA MUCHOS PROBLEMAS, TENÍA DENUNCIAS DE LOS VECINOS Y TODO.

SE CREÍA CAPAZ DE TODO, NO HACÍA CASO NI A LA IGLESIA

UN DÍA SE LE MURIÓ UN CHAVAL Y AQUÍ COMO SI NADA.

TOMA EL CUERPO DE CRISTO

COMO CHARRA

SI NO LE HE PREGUNTADO NADA

EL QUE SABRÁ DE LAS TARIFAS ES EL CHICO RUMANO...

UN DÍA VINO GRITANDO QUE EL CURA LE DEBÍA DINERO. AUNQUE ESO ERA HABITUAL

¡SERÁ RATA!

OSTIA QUE SUSTO

¿QUIÉN ES ESTE?

¿OTRO AMIGUITO DEL CURA?

NO, ESTE ES UN COTILLA

ME VOY QUE ME OCUPAN LA CASA

VETE SI NO QUIERES QUE TE PIDA LOS PAPELES

O QUE LOS PIERDA JE JE

?
YA NO SE ME LEVANTA NI ZURRANDO A MANTEROS
Y MIRA QUE TU MUJER ESTÁ BUENA
PORCS AMB PORRA!

JAWA!

LA VELLA HA DIT NO SE QUÉ D'UN RUMANO PREGUNTAREM A MIKA SI SAP ALGUNA COSA

COM POT SEGUIR AL MATEIX LLOC
HOLA CHICOS! SABEIS SI JONA MATÓ AL CURA?

¿CÓMO SABES QUE ERA CURA?
ENS HA ESTAT MENTINT. HA SIGUT ELL!

NO ES LO QUE CREEIS, YO LE PRESENTÉ EL CURA A JONA, ESTABA SECO Y NECESITABA DINERO RÁPIDO.
COMO TODOS
YO EN SU DÍA TAMBIÉN VISITABA AL CURA- . . .

POR ESO TE DEBÍA DINERO
¿VIAJECITOS?
NO NO, ME DEBE LOS VIAJECITOS
ME DEJÓ UNA FURGO PARA QUE LO LLEVASE AL PERELLÓ. ALLÍ TIENE UN PICADERO

¡QUÉ NARICES! TENGO LAS LLAVES, OS LLEVARÉ!
¿PERO TÚ TIENES CARNÉ?

T'HO CREUS?
UN RUMANO QUE CONFESSA HAVER SIGUT GIGOLÓ? PER DESCOMPTAT.

HACE UNOS DÍAS LE TRAJE A ÉL Y A UN CHAVAL QUE...
ERA UN DISCAPACITADO MENTAL
ESE CURA ERA SATANÁS, YO TAMPOCO CREO QUE HAYA SIDO JONA
PERO MERECÍA MORIR
AQUÍ ES YO ME VOY ME QUEDO LA FURGO
GRACIAS MIKA.
IUG
NO HI HARES NOU
ANEM-NOS
TOT ENCAIXA, EL CURA S'HO MEREIXIA
HI HAVIA UNA CAPELLA A LA CASA DE VALÈNCIA
CREC QUE HI HA COLOM TANCAT
SI TU HO DIUS, TORNEM EN EL SEGÜENT BUS...
NO VEIA TANT DE MOSQUIT DES D'AGOST
D'ON TREIA ELS DINERS EL CURA?
PEL QUE HE ESBRINAT ERA CANONGE, UN ALT CÀRREC DE L'ESGLESIA

22
T'ESPERE ACÍ

POLICIA

SNIF
SNIF

CRASH!

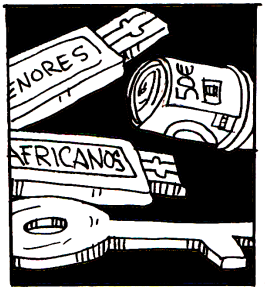
AFRICANOS

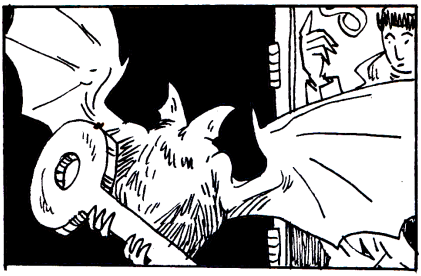

LA MARE QUE HO VA PARIR!
PENIS SANCTI VICENT

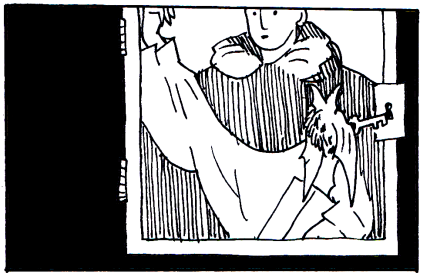

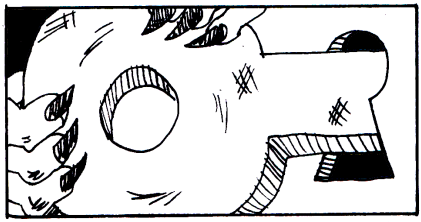

NO TROBARÀ A FALTAR ELS DINERS
MILLOR PER A NOSALTRES QUE PER AL POLICIA CORRUPTE DE TORN

22
OYE PAKI! ¿NO TE DIJE QUE EL CURA NO ESTÁ?
Y YO LE DIJE QUE SOY DE KURDISTÁN
NO BUSCO AL CURA, BUSCO LA VERDAD
PERO MI AMIGO NO LO MATÓ
¿FANTASMA?
CUÉNTAME MÁS
KURDISTAN, PAKISTAN, ¿HAY DIFERENCIA?
DÉJALO YA. TODOS SABEMOS LO QUE HACÍA EL CURA
POR SUPUESTO QUE NO, FUE EL FANTASMA DEL MUERTO
SÍ, YO MISMA LO VÍ, PERO LA POLICÍA NO ME CREE
EL CHAVAL LO PASÓ MUY MAL ANTES DE MORIR, LO SÉ POR TODO LO QUE GRITÓ A LO LARGO DE ESA NOCHE, RECUERDO QUE EL CAMELLO VINO DOS VECES, YA SABES, A TRAER "SEDANTES"
¡SUÉLTAME!
DESDE QUE LA POLICÍA SE LLEVÓ EL CADÁVER LO LLEVO VIENDO POR LA ZONA MERODEAR CASI TODAS LAS SEMANAS... CÓMO SI LE QUEDASE ALGO POR HACER...
SEGUÍA AL CURA SIGILOSAMENTE HASTA EL PORTAL
LO SÉ PORQUE TODAS LAS NOCHES VIGILO LA CALLE
ANEM-NOS D'ACÍ, JAUA
MUCHAS GRACIAS, ABUELA COTILLA
NO HAY DE QUÉ, HIJO.

NO HAURIA D'HAVER-LI DIT "ÀVIA"
DEIXA'T DE BOBADES
CAS RESOLT, EL CURA VA MORIR PER QUÈ EL VOLIA DÉU
AGAFA AIXÒ
D'ON COLLONS HO HASTRET?
COM VA DIR FERNANDO DE ROJAS EN "LA CELESTINA": "QUIEN ENGAÑA AL ENGAÑADOR CIEN AÑOS DE PERDÓN".
QUAN VOLS SI QUE PARLES CASTELLÀ
VAL, PERÒ QUE FEM AMB EL JONA?
OBLIDA-HO JAWA, NO HI HA CAP MANERA DE PROVAR RES. ES MENJARÀ LA CONDEMNA I ALMENYS NO HAURÀ DE PREOCUPAR-SE NI DE MENJAR NI DE QUE PLOGA
NO PUC LORAT, NINGÚ ES MEREIX ESTAR TANCAT EN UNA CEL·LA, TU BÉ HO HAURES DE SABER... PERO TENS RÀO, DEMÀ ANIREM A VEURE-HO...
ARA ANEM-NOS A DESCANSAR

ANDA, JOSE!
JAWA! ¿TIENES UN CIGARRO?
TE HE DICHO MIL VECES QUE NO FUMO
AH NO PASA NADA
¿DE DÓNDE VENÍS?
DE INTENTAR AVERIGUAR QUIÉN MATÓ AL DICHOSO CURA
DICEN QUE FUÉ EL HERMANO DEL "CHINO"
¿¡QUIÉN!?
LUIS, ES IGUALITO AL CHINO PORQUE ES SU GEMELO, DESDE QUE EL CHINO MURIÓ VA POR AHÍ MALDICIENDO AL CURA
TOMA, PILLA UNAS BIRRAS Y QUÉDATE EL CAMBIO
¡POR LAS MELENAS DE SLASH!
NO ET PASSES QUE TINC SON
NOMÉS UNA I A CASA...
JAWA
A LA TAULA I AL LLIT, AL PRIMER CRIT!
LLAVORS HA SIGUT EL GERMÀ DEL MORT
QUÈ MÉS DONA
NANIT

DESPERTA'T!
AAH
NO SON NI LES CINC DE LA VESPRADA
HEM D'ANAR A VEURE A JONA
VAYA SITIO DE MIERDA

POBRE JONA
QUE COLLONS!??
AIXÒ ES MILLOR QUE ELS CALABOSSOS DEL CASTELL DE XÀTIVA
OSTIA, HOLA LORAT.
VINC A VEURE COM ESTÀS
PUES MUY BIEN, TRES COMIDAS DIARIAS, TELEVISIÓN Y TECHO... AVECES OS ECHO DE MENOS.
PERO AQUÍ SOY UNA ESPECIE DE SUPERHÉROE
POR LO DEL CURA Y ESO
TIENE A MUCHOS "AMIGOS" AQUÍ
SÉ QUE NO VAS SERTU
DA IGUAL, LA POLI Y LA IGLESA LO TIENEN BIEN ATADO, YA NO SÉ NI LO QUE VÍ
QUANT ET DEMANEN?
5 AÑOS
A VEURE SI AIXÒ T'AJUDA A VIURE BE ELS PRIMERS
¡LA VIRGEN!
¡DALE SALUDOS A JAWA Y A MIKA DE MI PARTE!
CUIDA'T AMIC
TSS- PERESÓS, ANEM -NOS

QUE PASSA, ENS PERSEGUIXEN?
NO, QUE PERDEM EL METRO
PELS PÈLS
ENCARA SORT QUE HEM ARRIBAT, EL SERVICI EN ESTA LÍNIA ES MÍNIM, ENS HEM ESTALVIAT ESPERAR ALMENYS UNA HORA...
COM ESTAVA JONA?
ESTARÀ BÉ
M'AGRADA AIXÒ DE RESOLDRE MISTERIS, NECESSITAVA DONAR-LI VIDA A LA MEUA RUTINA, SER UN 'SINTECHO', ÉS MÉS AVORRIT DEL QUE SEMBLA
QUE IDEES TENS
NO SIGUES DESBARATADOR, SEMPRE ESTÀS EXPLICANT-ME LES TEUES BATALLES DEL PASSAT, NO TROBES A FALTAR VIURE AVENTURES?
HE VIST IMPERIS PASSAR PER ESTES TERRES
QUE TAL SI BAIXEM A XÀTIVA I FEM UN VOLT PEL CENTRE?
MIRA ÉS LA SEGÜENT
PODRÍEM TINDRE UN NOM DE DUO, "ELS JAWIS" TÉ GANXO
N SALIR
ENCARA NO T'HE DIT QUE SÍ
AMB COMPTE!

HI HA UNA TROPA SENCERA DE GOSSOS
ES QUE NO TENEN RES MILLOR QUE FER
EL DANI ESTEVELE HA DADO "MG" A MI FOTO DE INSTAGRAM
DA PA PAJA
PREPARAT QUAN TU HO ESTIGUES
ARA!
XUPLA'T ESTA MITJA PLACA
EM VEUS
I NO EM VEUS
DESGRACIATS!

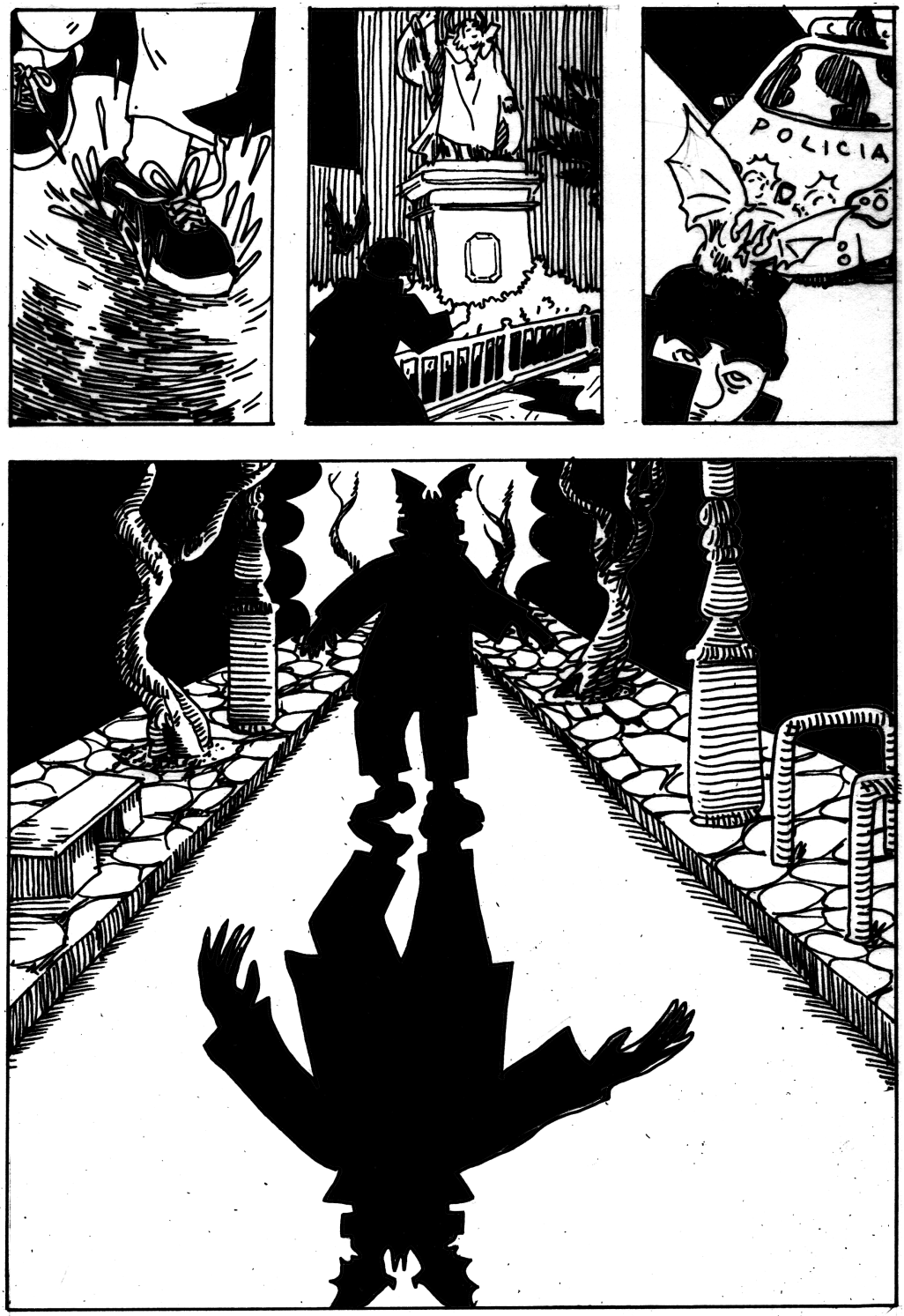
POLICIA

NO HAY CONSTANCIA DE QUE A VICENTE DE HUESCA LE ARRANCASEN EL PENE, TAMPOCO DE NINGÚN TAL JONÁ, NI CHINO, NI NINGÚN MURCIÉLAGO QUE HABLA. ES FICCIÓN. LO QUE SÍ QUE EXISTE ES UNA CIUDAD, VALÈNCIA, GENTE QUE DUERME EN SUS CALLES, Y UN CURA QUE SE APROVECHABA DE ESTOS. DON ALFONSO NO ERA QUERIDO POR SUS VECINOS, NI POR EL RESTO DE CANÒNIGOS, AMBOS CONOCEDORES DE SUS CRÍMENES SEXUALES (Y DE LA MISTERIOSA MUERTE DE UN YONKI. SU ASESINATO RESONÓ EN LOS MEDIOS LOCALES, Y TAN RÁPIDO CÓMO SE DESTAPARON SUS PRÁCTICAS DE ABUSOS SE SILENCIÓ EL CASO. COMO YA ES TRADICIÓN. ESTE RELATO IMAGINA LO QUE LA IGLESIA CALLA.

EL "BROTHER" A VECES APARECE ALEGRANDO LA NOCHE

ALGUNA VEZ LA MAÑANA

CASI NADIE SABE NADA DE SU VIDA
NO ES NINGÚN PESADO

UN DÍA LE DEJÉ MI LIBRETA. SU MANO SE MOVÍA DE UNA FORMA QUE RECONOCÍ AL INSTANTE

LA DE UN AUTÓMATA
CONEXIÓN DIRECTA DE INTENCIÓN Y MOVIMIENTO
NO SERÍA LA PRIMERA VEZ

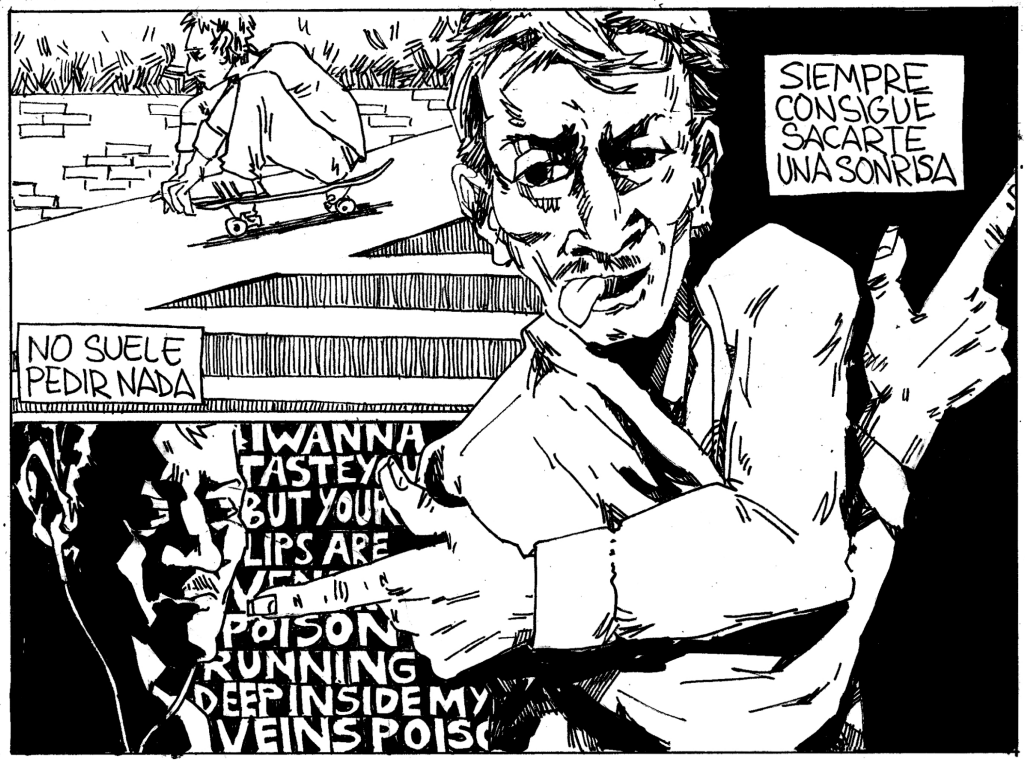
SIEMPRE CONSIGUE SACARTE UNA SONRISA
NO SUELE PEDIR NADA
I WANNA TASTE
BUT YOUR LIPS ARE
POISON
RUNNING
DEEP INSIDE MY
VEINS POIS

ESTORBUTO
ADYACENTE
ZORRAS!
ADIO
PUTAS TODAS
SE LLAMA JOSE
MENOS YO
SUICIDATE

YES UN BUEN TIPO

ISA CRIME
CRRAAA!!
ENTOUT
ESTO
ME HOY YO"
SUICIDE
HACE MUCHO QUE NO SE NADA DE ÉL

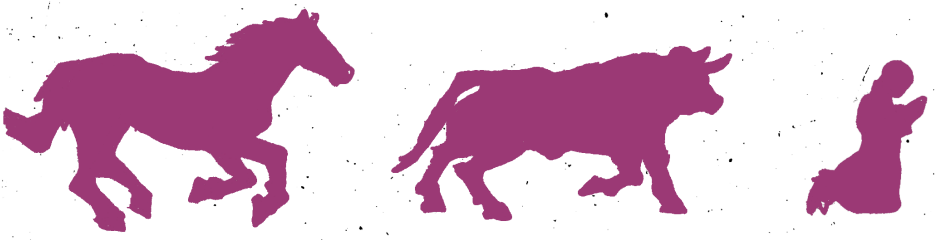

"TIENES QUE DESCONFIAR DEL CABALLO POR DETRÁS DE ÉL; DEL TORO, CUANDO ESTÉS DE FRENTE; Y DE LOS CLÉRIGOS DE TODOS LADOS."
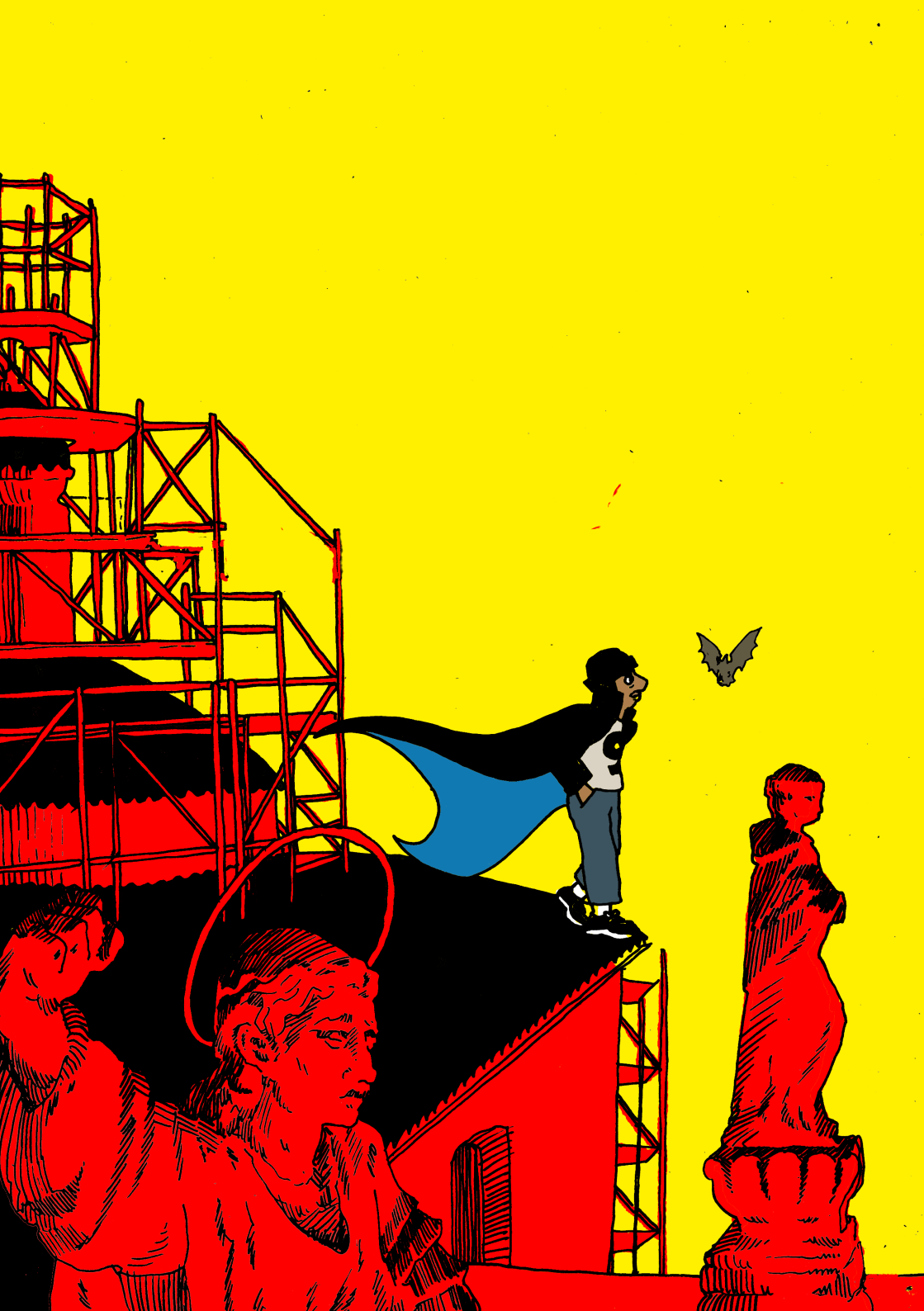
EDICIONES INDEPENDIENTES!